

3 Series NeoLux

El equipo 3 Series NeoLux de Daavlin suma algunas innovaciones para asegurar que las necesidades del paciente sean satisfechas.

Combina características únicas como control SmartTouch™, manejo de temperatura Crystal Cool, y acrílico interior Crystal Clear™. El equipo NeoLux es seguro, eficiente e intuitivo.

ACRÍLICO CRYSTAL CLEAR

El gabinete de fototerapia de cuerpo completo NeoLux, cuenta con el nuevo interior acrílico Crystal Clear de Daavlin, que protege al paciente del contacto accidental con las lámparas y proporciona luz sin obstrucciones.

Además de ser fáciles de limpiar, los paneles acrílicos sellados evitan la acumulación de polvo en las lámparas.

MÁXIMA EFICIENCIA

El diseño de NeoLux utiliza tan sólo 40 lámparas. Un menor número de lámparas se traduce en menores costes de mantenimiento y electricidad. El sistema reflectante UV recientemente desarrollado, mejora la salida de luz al rodear parcialmente cada lámpara para maximizar la reflectividad, lo que resulta en un dispositivo más eficiente.

GESTIÓN DE LA TEMPERATURA DEL FRÍO DE LOS CRISTALES

El sistema de gestión de la temperatura Crystal Cool, proporciona un entorno óptimo para el paciente y prolonga la vida útil de la lámpara. Dos ventiladores con un interruptor de encendido/apagado controlado por el paciente, están disponibles para los pacientes que desean sentir flujo de aire durante su tratamiento.

COMODIDAD PARA EL PACIENTE

El gabinete es espacioso y abierto en la parte superior, mientras que utiliza menos espacio de oficina que los modelos de la competencia. Las puertas dobles se abren lo suficiente para cualquier paciente y la plataforma inferior se puede retirar para acomodar una silla de ruedas.

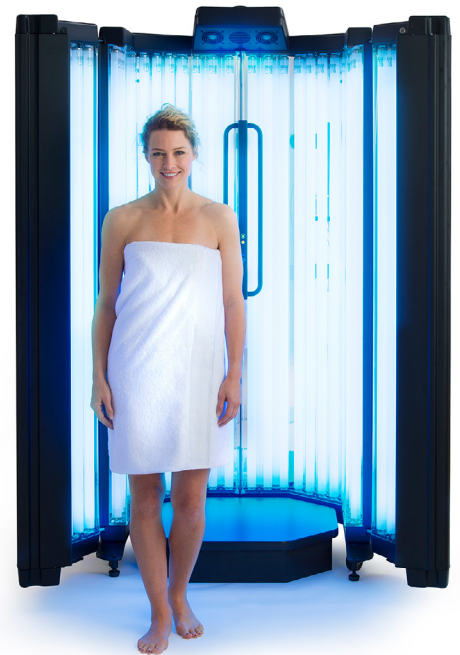

CONTROL EXCLUSIVO

La tecnología SmartTouch proporciona beneficios tanto al técnico como al paciente. SmartTouch incorpora características tales como registros permanentes del paciente, protocolos integrados, seguimiento del operador, y monitoreo de sistemas que previene errores en la dosis. SmartTouch incluye un sistema de voz que anuncia el tiempo de tratamiento previsto antes de iniciar la sesión, seguido periódicamente por una cuenta regresiva. Esto proporciona al paciente información acerca de su terapia.

ADMINISTRACIÓN DE INFORMACIÓN

La información del tratamiento es ingresada usando un teclado, un ratón y un monitor, los cuales pueden ser remotamente controlados a distancia para seguridad adicional. Se conserva un registro electrónico de la fecha, el tiempo, la dosis y la duración de cada tratamiento, junto con el nombre del operador.

SEGURIDAD INCOMPARABLE

Los protocolos integrados de tratamiento SmartTouch, le permiten a usted configurar parámetros de tratamiento para cada paciente, haciendo imposible aplicar una dosis excesiva inadvertidamente, o el tipo de luz equivocado en sistemas combinados.

INFORMACIÓN TÉCNICA	
Altura	213 cm
Ancho (con puertas cerradas)	104 cm
Ancho (con puertas abiertas)	135 cm
Profundidad (con puertas cerradas)	102 cm
Profundidad (con puertas abiertas)	127 cm
Peso	252 kg
Especificaciones eléctricas: 208-240 V, 60 Hz	

